politik & kommunikation

politikszene

Ausgabe Nr. 191
1.7. – 7.7.2008

Dietrich Austermann

Marnette soll auf Austermann folgen

Dietrich Austermann (66), Wirtschaftsminister in **Schleswig-Holstein**, hat am vergangenen Freitag seinen Rücktritt bekannt gegeben. Als Nachfolger Austermanns ist laut Medienberichten **Werner Marnette** (62) im Gespräch, ehemaliger Vorstandsvorsitzender der Norddeutschen Affinerie. Austermann tritt aus Altersgründen zurück und möchte zukünftig mehr Zeit mit seiner Familie verbringen. Der Sprecher des Wirtschaftsministeriums in Kiel, Harald Haase, wollte sich nicht zu der Nachfolgeregelung äußern.

Bundesagentur für Arbeit

Peter Clever

Clever sitzt BA-Verwaltungsrat vor

Peter Clever (53) übernimmt zum Juli turnusgemäß für ein Jahr den Vorsitz des Verwaltungsrats der **Bundesagentur für Arbeit** (BA). Er folgt auf **Annelie Buntenbach**, die zukünftig als seine Stellvertreterin tätig sein wird. Clever ist seit 2004 Mitglied des Rundfunkrats der Deutschen Welle. Seit 2003 ist er Mitglied der Hauptgeschäftsführung der Bundesvereinigung Deutscher Arbeitgeberverbände. Ebenfalls seit 2003 spricht Clever für die Arbeitgeberbank im Verwaltungsrat der Bundesagentur für Arbeit und ist dessen alternierender Vorsitzender. Zuvor leitete er seit 2003 die Unternehmenskommunikation der Fundus-Gruppe Köln/Berlin. Von 1994 bis 1996 war Clever Sonderberater der EU-Kommission.

Anzeige

www.ewe.de

Die richtige Energie für die Zukunft.

Wir ...

- sind eines der größten Energieversorgungsunternehmen in Deutschland.
- versorgen seit Jahrzehnten Menschen sicher mit Energie – im Nordwesten, in Brandenburg und auf Rügen. Außerdem bieten wir moderne Lösungen im Bereich Telekommunikation und Informationstechnologie.
- entwickeln Energiekonzepte für die Zukunft und setzen sie in die Praxis um – vor Borkum bauen wir zum Beispiel *Alpha Ventus*, Deutschlands ersten Offshore Windpark.
- bieten mehr als 4.500 Menschen Arbeitsplätze in einem dynamischen Umfeld.

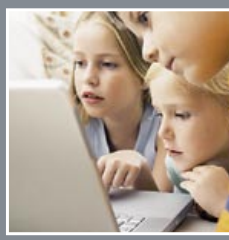

EWE

Michael Thielen

Personalwechsel bei der KAS

Michael Thielen wird zum 1. November neuer Generalsekretär der **Konrad-Adenauer-Stiftung** (KAS). Er folgt auf **Wilhelm Staudacher**, der im September die Leitung der KAS-Repräsentanz in Rom übernehmen wird. Thielen ist seit 2006 Staatssekretär im Bundesministerium für Bildung und Forschung. Er scheidet zum November aus diesem Amt aus. Ein Nachfolger steht noch nicht fest. **Christian Schnee**, der seit 2006 die politische Kommunikation der KAS leitet, verlässt die Stiftung. Er wird in Zukunft an der Business School der Universität Worcester unterrichten. Zuvor sprach Schnee seit 2001 für den Hamburger Senat. Wer bei der KAS auf Schnee folgt, steht noch nicht fest. Für die Altstipendiaten der KAS spricht zukünftig **Markus Zeitzen** (41). Er übernimmt das Amt von Ralf Heimbach, der nicht wieder kandidiert hat. Zeitzen war bereits seit 2006 im Beirat der Altstipendiaten. Ebenfalls 2006 wurde er Direktor der Rettungsdienste Deutschland bei Falck in Kopenhagen. Heimbach wird dem Beirat der Altstipendiaten noch für ein Jahr als Berater angehören. Neu im Beirat der Altstipendiaten sind **Dominik Fischer** und **Stefan Haid**. Sie folgen auf Sonja Förste und Thorsten Müller.

Christoph Pleister

Pleister verlässt BVR

Christoph Pleister (60) scheidet zum 15. Juli aus dem Amt des Präsidenten des **Bundesverbands Deutscher Volks- und Raiffeisenbanken** (BVR), das er seit 2000 inne hat. Pleister ist Aufsichtsratsvorsitzender der DZ-Bank. Das Mandat beim BVR wird vorzeitig beendet, da die WGZ-Bank Pleister Interessenkonflikte bei den Fusionsbestrebungen der DZ-Bank mit der WGZ-Bank unterstellte. Ein möglicher Nachfolger für Pleister wird derzeit vom Personalausschuss des Verwaltungsrats ausgewählt.

Karl Dietrich Seikel

Seikel neuer Medienkoordinator in Hamburg

Karl Dietrich Seikel (61) ist neuer Medienkoordinator der Hansestadt **Hamburg**. Er folgt auf den ehemaligen Geschäftsführer der dpa, Walter Richtberg (66). Seikel berichtet direkt an Oberbürgermeister Ole von Beust. Das Amt ist zukünftig bei Kultursenatorin Karin von Welck angegliedert. Als Medienkoordinator des Hamburger Senats ist Seikel auch Berater des Kabinetts und Ansprechpartner für Medienunternehmen. Seikel war seit 1991 Geschäftsführer der Spiegel-Gruppe. Anfang 2007 gab er sein Amt ab und steht dem Verlag seitdem beratend zur Seite. Als sein Nachfolger führt **Mario Frank** die Geschäfte der Spiegel-Gruppe.

Klaus-Peter Müller

Müller sitzt Cromme-Kommission vor

Klaus-Peter Müller (63) folgt auf Gerhard Cromme (65) als Vorsitzender der **Cromme-Kommission**, die im Auftrag der Bundesregierung einen Corporate-Governance-Kodex für die Wirtschaft erarbeiten soll. Müller ist seit Mai Aufsichtsratschef der Commerzbank. Zuvor war er seit 2001 dort Vorstandsprecher. Seit 2005 ist Müller Präsident des Bundesverbands deutscher Banken. Cromme trat wegen der Belastung durch seinen Posten als Aufsichtsratschef bei Siemens zurück, wo er maßgeblich an der Krisenbewältigung des Konzerns im Zuge der Korruptionsvorwürfe beteiligt ist. Auch Rolf-E. Breuer, ehemaliger Chef des Vorstands und des Aufsichtsrats der Deutschen Bank, sowie Marcus Lutter, Sprecher des Zentrums für europäisches Wirtschaftsrecht, verlassen die Kommission. Neu hinzu kommt **Daniela Weber-Rey**, Anwältin bei der Sozietät Clifford Chance.

Matthias Rößler

Rößler folgt auf Kupfer in Sachsen

Matthias Rößler (53) übernimmt den stellvertretenden Fraktionsvorsitz der **CDU** im **Sächsischen Landtag** von Frank Kupfer (45), der zum Staatsminister für Umwelt und Landwirtschaft ernannt wurde (politikszene 190 berichtete). Rößler ist seit 2006 finanzpolitischer Sprecher der CDU-Fraktion. Zuvor war er von 2002 bis 2004 Staatsminister für Wissenschaft und Kunst und von 1994 bis 2002 Kultusminister in Sachsen. **Alexander Krauß** (32) ist neuer Vorsitzender des Arbeitskreises „Soziales, Gesundheit, Familie, Frauen und Jugend" der CDU-Fraktion in Sachsen. Er folgt auf Kerstin Nicolaus (47). Zuvor war Krauß stellvertretender Vorsitzender. Diese Position übernimmt **Karin Strempel**. **Christine Clauß** ist bei der sächsischen CDU-Landtagsfraktion neue Sprecherin für Frauenpolitik, **Heiner Sandig** ist Sprecher für Behindertenpolitik und **Gesine Matthes** für Sport.

Aygül Özkan

Frank Schira

Özkan und Schira stellvertretende Vorsitzende

Aygül Özkan (36), Abgeordnete in der Hamburger Bürgerschaft, und **Frank Schira** (44), CDU-Fraktionsvorsitzender, sind neue stellvertretende Landsvorsitzende der **CDU Hamburg**. Özkan ist seit diesem Jahr Mitglied im Vorstand des Wirtschaftsrats der CDU Hamburg. Zudem sitzt sie seit 2004 im Integrationsbeirat der Hansestadt. Hauptberuflich leitet sie seit 2006 die Niederlassung der TNT Post Regioservice. Schira war zuvor seit 2004 stellvertretender Vorsitzender, seit 2002 parlamentarischer Geschäftsführer der CDU-Bürgerschaftsfraktion. **Michael Freytag** wurde als Landesvorsitzender der CDU Hamburg bestätigt. Als stellvertretende Landesvorsitzende wiedergewählt wurden **Birgit Schnieber-Jastram** und **Marcus Weinberg**.

Erwin Huber

Peter Hintze

Huber und Hintze neue Vizevorsitzende der IDU

Der CSU-Vorsitzende **Erwin Huber** und der Parlamentarischer Staatssekretär **Peter Hintze** sind neue Vizevorsitzende der **International Democratic Union** (IDU). Der australische Premierminister John Howard bleibt im Amt des Vorsitzenden der IDU. Helmut Kohl, Franz-Josef Strauß, Ronald Reagan, Jaques Chirac und Margaret Thatcher hatten die IDU als Parteienverband der politischen Mitte vor 25 Jahren in London gegründet.

Jan Lerch

Lerch leitet Hauptstadtbüro von probono

Jan Lerch (42) leitet ab dem 1. Juli das Hauptstadtbüro der Fernsehproduktionsgesellschaft probono. Er folgt auf Justus Boehncke (67), der in den Ruhestand geht. Bei probono wird Lerch neben den n-tv Sendungen „Das Duell", „Busch@n-tv" und „Heiner Bremer – Unter den Linden" die Entwicklung weiterer politischer Formate betreuen. Zuletzt war Lerch seit 2006 Moderator und Redaktionsleiter bei Motor FM. Davor war er seit 2005 bei der Deutschen Welle als Moderator der Sendung „Journal" beschäftigt. Von 1997 bis 2004 moderierte Lerch unter anderem die „Abendschau" und „Berliner Platz" des Rundfunks Berlin Brandenburg. Friedrich Küppersbusch und Burkhard Weber führen die probono Fernsehproduktionsgesellschaft.

+++ **Kurt Stoffel**, Vorstandssprecher der Saria-Gruppe und Geschäftsführer von Ecomotion, ist neuer Präsident des **Verbands der deutschen Biokraftstoffindustrie** (VDB). Er folgt auf Arnd von Wissel. Zum 1. Juli wechselt auch **Johannes Lackmann** in die VDB-Geschäftsführung. Er wird dort die Interessen des Verbands gegenüber Politik und Gesellschaft vertreten. +++ **Wolfgang Burgard** (60), Vorsitzender der Geschäftsführung von Carlsberg Deutschland, ist neuer Präsident des **Deutschen Brauer-Bunds**. Er folgt auf Richard Weber, Geschäftsführender Gesellschafter der Karlsberg Brauerei Weber, der das Amt turnusgemäß nach sechs Jahren niederlegt. Als Vizepräsidenten wurden **Michael Weiß**, Geschäftsführer von Meckatzer Löwenbräu Benedikt Weiß, und **Peter Rikowski**, Geschäftsführer Marketing und Vertrieb der Bitburger Braugruppe, gewählt. +++ **Jörg Hennerkes**, ehemaliger Staatssekretär im Bundesverkehrsministerium, hat die Leitung des **Kompetenzzentrums Logistik Bremen** übernommen. Er folgt auf Hanspeter Stabenau. +++ **Klaus Wenzel**, Präsident des Bayerischen Lehrer- und Lehrerinnenverbands, ist neuer Sprecher des **Forums Bildungspolitik** in Bayern. Er übernimmt die Position von Albin Dannhäuser, der das Amt aus Altersgründen niederlegt. Stellvertretende Sprecherinnen sind **Isabell Zacharias**, Landesvorsitzende des Bayerischen Elternverbands, und **Brigitta Berger-Thüre** aus dem Vorstand des Montessori-Landesverbands Bayern. +++ **Arne Freiherr von Kittlitz und Ottendorf** geht nach zwei Jahren Dienstzeit als Botschafter der Bundesrepublik Deutschland für **Namibia** in den Ruhestand. Botschafterin **Ute König** von der deutschen Botschaft Namibia wird seine Aufgaben kommissarisch übernehmen, bis die Nachfolge geregelt ist. +++

TERMINE DER WOCHE

Di, 1.7.

17:00 Berliner Wirtschaftsgespräche

Bei einer Spreefahrt von Friedrichshain bis zum Hauptbahnhof informieren Experten über „Wirtschaftspolitik, Handel, Mittelstand und Außenwirtschaft". Mit an Bord: Staatssekretärin Hella Dunger-Löper.
Schiffahrt auf der Spree
Berlin

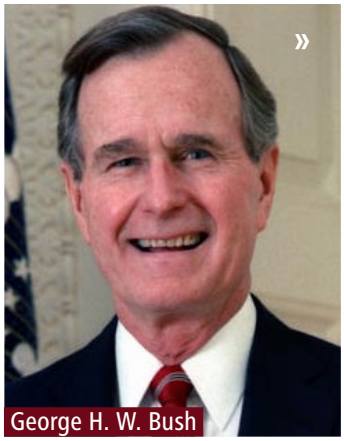
George H. W. Bush

Do, 3.7.

19:30 Verleihung: Henry A. Kissinger Preis

Der ehemalige US-Präsident George H. W. Bush erhält den diesjährigen Henry A. Kissinger Preis der American Academy. Der Preis zeichnet außerordentliche Verdienste um die transatlantischen Beziehungen aus.
Hans Arnhold Center
Am Sandwerder 17-19, Berlin

Fr, 4.7.– So, 6.7.

18:00 Grüne Jugend – Ostkongress

Der Bundesverband der grünen Jugend veranstaltet seinen Ostkongress für die ostdeutschen Landesverbände. Im Mittelpunkt stehen Rechtsextremismus, Gender Mainstreaming und demografischer Wandel.
Bündnis 90/Die Grünen, Platz vor dem Neuen Tor 1, Berlin

Fr, 4.7.

Eröffnung der US-amerikanischen Botschaft

Der ehemalige Präsident George H. W. Bush eröffnet die neue US-amerikanische Botschaft am Unabhängigkeitstag der Vereinigten Staaten. Angela Merkel hält eine Rede vor dem Brandenburger Tor.
US-amerikanische Botschaft
Pariser Platz, Berlin

Sa, 5.7.

10:00 bbaw – Leibniztag

Der Leibnitztag der Berlin-Brandenburgischen Akademie der Wissenschaften steht im Zeichen der Mathematik. Horst Köhler spricht im Vorfeld der Verleihung der Helmholtz-Medaille und des Akademiepreises ein Grußwort.
Konzerthaus
Am Gendarmenmarkt, Berlin

Horst Köhler

Sa, 5.7.

17:00 Heinz-Schwarzkopf-Stiftung – Hoffest

Zum 100. Geburtstag von Stiftungsgründerin Pauline Schwarzkopf lädt die Stiftung 500 Jugendliche aus 30 europäischen Ländern sowie Gäste aus Politik, Wirtschaft und Medien zum Sommerfest ein.
Paulinenhof
Sophienstraße 28-29, Berlin

VORSCHAU

+++ 8.7. Heinz-Schwarzkopf-Stiftung – „Die Französische EU-Ratspräsidentschaft: Ausblick, Schwerpunkte und Ziele Frankreichs für die Europäische Union", Berlin +++ 9.7. Landesvertretung Sachsen-Anhalt – „Vom Frühling der ein Winter wurde – Proteste gegen die Niederschlagung des Prager Frühlings in der DDR", Berlin +++ 10.7. – 11.7. DVPW – Tagung „Migration(en) und Entwicklung(en). Transformation von Paradigmen, Organisationen und Geschlechterordnungen", Bielefeld +++ 11.7. SPD Brandenburg – Sommerfest, Potsdam +++ 12.7. FDP Baden-Württemberg – 103. Ordentlicher Landesparteitag, Mannheim +++

GEBURTSTAGE DER WOCHE

4.7.

Horst Seehofer (59)

Bundesminister für Ernährung, Landwirtschaft und Verbraucherschutz

1.7. Hans-Michael Goldmann (FDP), MdB +++ Helga Kühn-Mengel (SPD), MdB +++ 2.7. Jens Ackermann (FDP), MdB +++ Dieter Grasedieck (SPD), MdB +++ Jürgen Klimke (CDU), MdB +++ Markus Löning (FDP), MdB +++ Norbert Röttgen (CDU), MdB +++ 3.7. Manfred Grund (CDU), MdB +++ Helmut Lamp (CDU), MdB +++ 5.7. Jörg Tauss (SPD), MdB +++ 7.7. Gerda Hasselfeldt (CSU), MdB +++ Beatrix Philipp (CDU), MdB +++ Daniela Raab (CSU), MdB +++ Peter Rzepka (CDU), MdB +++

IMPRESSUM

HERAUSGEBER:
Rudolf Hetzel, Daniel Steuber
REDAKTION:
Sebastian Lange (V.i.S.d.P.),
Holger Böthling (Ltg.),
Eva Marx,
Annett Zühlke
ANZEIGEN:
Sabine Wolf (Tel.: 030 / 84 85 90)
sabine.wolf@helios-media.com

politik&kommunikation
Friedrichstraße 209, 10969 Berlin
Tel 030 / 84 85 90
Fax 030 / 84 85 92 00
info@politik-kommunikation.de

VERLAG:
Helios Media GmbH,
Friedrichstraße 209, 10969 Berlin
Tel 030 / 84 85 90
Fax 030 / 84 85 92 00

JETZT ONLINE >> DAS GESAMTPROGRAMM 2008

WWW.KOMMUNIKATIONSKONGRESS.DE

KOMMUNIKATIONS
KONGRESS 2008

INTERNATIONALE FACHTAGUNG FÜR PUBLIC RELATIONS